Einstellbare Winkel-Anschlussverschraubungen

Typ Stahl verzinkt	Typ 1.4571	Rohrstutzen Ø	Rohr Ø außen	Gewinde der Überwurfmutter
leichte Baureihe				
EVW 6 L*	EVW 6 L ES	6 L	6 L	M 12 x 1,5
EVW 8 L*	EVW 8 L ES	8 L	8 L	M 14 x 1,5
EVW 10 L*	EVW 10 L ES	10 L	10 L	M 16 x 1,5
EVW 12 L*	EVW 12 L ES	12 L	12 L	M 18 x 1,5
EVW 15 L	EVW 15 L ES	15 L	15 L	M 22 x 1,5
EVW 18 L	EVW 18 L ES	18 L	18 L	M 26 x 1,5
EVW 22 L	EVW 22 L ES	22 L	22 L	M 30 x 2
EVW 28 L	EVW 28 L ES	28 L	28 L	M 36 x 2
EVW 35 L	EVW 35 L ES	35 L	35 L	M 45 x 2
EVW 42 L	EVW 42 L ES	42 L	42 L	M 52 x 2
schwere Baureihe				
EVW 6 S*	EVW 6 S ES	6 S	6 S	M 14 x 1,5
EVW 8 S*	EVW 8 S ES	8 S	8 S	M 16 x 1,5
EVW 10 S*	EVW 10 S ES	10 S	10 S	M 18 x 1,5
EVW 12 S*	EVW 12 S ES	12 S	12 S	M 20 x 1,5
EVW 14 S	EVW 14 S ES	14 S	14 S	M 22 x 1,5
EVW 16 S	EVW 16 S ES	16 S	16 S	M 24 x 1,5
EVW 20 S	EVW 20 S ES	20 S	20 S	M 30 x 2
EVW 25 S	EVW 25 S ES	25 S	25 S	M 36 x 2
EVW 30 S	EVW 30 S ES	30 S	30 S	M 42 x 2
EVW 38 S	EVW 38 S ES	38 S	38 S	M 52 x 2

* Mutter & Schneidring liegen lose bei

Einstellbare Winkel-Anschlussverschraubungen mit Dichtkegel & O-Ring

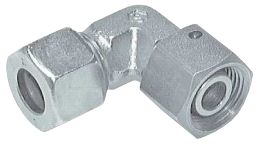

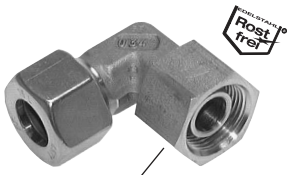

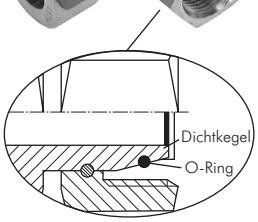

Ersatz O-Ringe aus FKM/NBR finden Sie auf Seite 183.

Typ Stahl verzinkt	Typ 1.4571	Typ Klemmring 1.4571 (NC)	Rohrstutzen Ø	Rohr Ø außen	Gewinde der Überwurfmutter
leichte Baureihe					
EW 6 L	EW 6 L ES	EW 6 L NC	6 L	6 L	M 12 x 1,5
EW 8 L	EW 8 L ES	EW 8 L NC	8 L	8 L	M 14 x 1,5
EW 10 L	EW 10 L ES	EW 10 L NC	10 L	10 L	M 16 x 1,5
EW 12 L	EW 12 L ES	EW 12 L NC	12 L	12 L	M 18 x 1,5
EW 15 L	EW 15 L ES	EW 15 L NC	15 L	15 L	M 22 x 1,5
EW 18 L	EW 18 L ES	EW 18 L NC	18 L	18 L	M 26 x 1,5
EW 22 L	EW 22 L ES	EW 22 L NC	22 L	22 L	M 30 x 2
EW 28 L	EW 28 L ES	---	28 L	28 L	M 36 x 2
EW 35 L	EW 35 L ES	---	35 L	35 L	M 45 x 2
EW 42 L	EW 42 L ES	---	42 L	42 L	M 52 x 2
schwere Baureihe					
EW 6 S	EW 6 S ES	EW 6 S NC	6 S	6 S	M 14 x 1,5
EW 8 S	EW 8 S ES	EW 8 S NC	8 S	8 S	M 16 x 1,5
EW 10 S	EW 10 S ES	EW 10 S NC	10 S	10 S	M 18 x 1,5
EW 12 S	EW 12 S ES	EW 12 S NC	12 S	12 S	M 20 x 1,5
EW 14 S	EW 14 S ES	EW 14 S NC	14 S	14 S	M 22 x 1,5
EW 16 S	EW 16 S ES	EW 16 S NC	16 S	16 S	M 24 x 1,5
EW 20 S	EW 20 S ES	EW 20 S NC	20 S	20 S	M 30 x 2
EW 25 S	EW 25 S ES	EW 25 S NC	25 S	25 S	M 36 x 2
EW 30 S	EW 30 S ES	---	30 S	30 S	M 42 x 2
EW 38 S	EW 38 S ES	---	38 S	38 S	M 52 x 2

Einstellbare 45°-Anschlussverschraubungen mit Dichtkegel & O-Ring

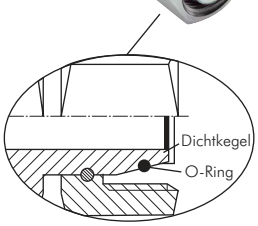

Ersatz O-Ringe aus FKM/NBR finden Sie auf Seite 183.

Typ Stahl verzinkt	Typ 1.4571	Rohrstutzen Ø	Rohr Ø außen	Gewinde der Überwurfmutter
leichte Baureihe				
EV 6 L	EV 6 L ES	6 L	6 L	M 12 x 1,5
EV 8 L	EV 8 L ES	8 L	8 L	M 14 x 1,5
EV 10 L	EV 10 L ES	10 L	10 L	M 16 x 1,5
EV 12 L	EV 12 L ES	12 L	12 L	M 18 x 1,5
EV 15 L	EV 15 L ES	15 L	15 L	M 22 x 1,5
EV 18 L	EV 18 L ES	18 L	18 L	M 26 x 1,5
EV 22 L	EV 22 L ES	22 L	22 L	M 30 x 2
EV 28 L	EV 28 L ES	28 L	28 L	M 36 x 2
EV 35 L	EV 35 L ES	35 L	35 L	M 45 x 2
EV 42 L	EV 42 L ES	42 L	42 L	M 52 x 2
schwere Baureihe				
EV 6 S	EV 6 S ES	6 S	6 S	M 14 x 1,5
EV 8 S	EV 8 S ES	8 S	8 S	M 16 x 1,5
EV 10 S	EV 10 S ES	10 S	10 S	M 18 x 1,5
EV 12 S	EV 12 S ES	12 S	12 S	M 20 x 1,5
EV 16 S	EV 16 S ES	16 S	16 S	M 24 x 1,5
EV 20 S	EV 20 S ES	20 S	20 S	M 30 x 2
EV 25 S	EV 25 S ES	25 S	25 S	M 36 x 2
EV 30 S	EV 30 S ES	30 S	30 S	M 42 x 2
EV 38 S	EV 38 S ES	38 S	38 S	M 52 x 2

Alle Angaben verstehen sich als unverbindliche Richtwerte! Für nicht schriftlich bestätigte Datenauswahl übernehmen wir keine Haftung. Druckangaben beziehen sich, soweit nicht anders angegeben, auf Flüssigkeiten der Gruppe II bei +20°C.