Polyamid-Spiralschläuche mit Knickschutz, 360° drehbar — DIN 73378/74324**

Werkstoff: PA 12 W
Temperaturbereich: -40°C bis max. +90°C
Standardfarbe: blau
Optional: Farben schwarz, natur, rot, gelb

Vorteile:
- mit Schwenkanschlüssen für langsame Drehbewegungen, um das Verdrehen der Schläuche zu vermeiden
- axiale Abgänge für mehr Arbeitsraum

Arbeitslänge 2,5 mtr.	Arbeitslänge 5 mtr.	Arbeitslänge 7,5 mtr.	Schlauch Ø außen x innen	Betriebsdruck	Gewinde	Wickel Ø innen
SPKD 186/2,5	SPKD 186/5	SPKD 186/7,5	6 x 4	27 bar	G 1/8"	60
SPKD 148/2,5	SPKD 148/5	SPKD 148/7,5	8 x 6	19 bar	G 1/4"	80
SPKD 1410/2,5	SPKD 1410/5	SPKD 1410/7,5	10 x 8	15 bar	G 1/4"	90
SPKD 3812/2,5	SPKD 3812/5	SPKD 3812/7,5	12 x 9	19 bar	G 3/8"	90
SPK 1215/2,5*	SPK 1215/5*	SPK 1215/7,5*	15 x 12	15 bar	G 1/2"	150

* Anschluss starr ** nur Farbe Schwarz: DIN 74324

Bestellbeispiel: SPKD 186/25 **
Standardtyp

Kennzeichen der Optionen:
- Farbe schwarz . . . . . .SCHWARZ
- Farbe natur . . . . . .NATUR
- Farbe rot . . . . . .ROT
- Farbe gelb . . . . . .GELB

Polyamid-Spiralschläuche mit Knickschutz, 360° drehbar mit Kupplung NW 7,2

Werkstoff: PA 12 W
Temperaturbereich: -20°C bis max. +90°C
Farbe: blau

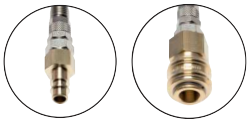

Vorteile:
- mit Schwenkanschlüssen für langsame Drehbewegungen, um das Verdrehen der Schläuche zu vermeiden
- mit Kupplungsdose und -stecker, sofort am Arbeitsplatz einsetzbar
- axiale Abgänge für mehr Arbeitsraum

Arbeitslänge 2,5 mtr.	Arbeitslänge 5 mtr.	Arbeitslänge 7,5 mtr.	Schlauch Ø außen x innen	Betriebsdruck	Wickel Ø innen
SPKD 148/2,5 KDG	SPKD 148/5 KDG	SPKD 148/7,5 KDG	8 x 6	19 bar	80
SPKD 1410/2,5 KDG	SPKD 1410/5 KDG	SPKD 1410/7,5 KDG	10 x 8	15 bar	90
SPKD 3812/2,5 KDG	SPKD 3812/5 KDG	SPKD 3812/7,5 KDG	12 x 9	19 bar	90

Hochleistungs Blaspistolen ab Seite 938

Kompaktschlitten mit Führung ab Seite 873

Ejektoren ab Seite 904

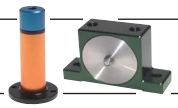
Vibratoren auf Seite 898

Schwenk-Klemm-zylinder auf Seite 876

Wartungseinheiten ab Seite 558

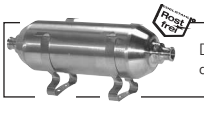
Druckluftbehälter ab Seite 636

Druckerhöher bis 20 bar auf Seite 643

FESTO
Spiralschläuche finden Sie in unserem Online-Shop

Alle Angaben verstehen sich als unverbindliche Richtwerte! Für nicht schriftlich bestätigte Datenauswahl übernehmen wir keine Haftung. Druckangaben beziehen sich, soweit nicht anders angegeben, auf Flüssigkeiten der Gruppe II bei +20°C.