Zubehör Rohrschellen - leicht

HYDAC

Zubehör für Rohrschellen - leichte Baureihe — DIN 3015 T1

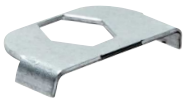

Typ Stahl	Typ Edelstahl (Rost frei)	für Baugröße	benötigte Menge je Schelle
Anschweißplatte			
GR 0 LAP	---	0, leicht	1 Stk
GR 1 LAP	GR 1 LAP ES	1, leicht	1 Stk
GR 2 LAP	GR 2 LAP ES	2, leicht	1 Stk
GR 3 LAP	GR 3 LAP ES	3, leicht	1 Stk
GR 4 LAP	GR 4 LAP ES	4, leicht	1 Stk
GR 5 LAP	GR 5 LAP ES	5, leicht	1 Stk
GR 6 LAP	GR 6 LAP ES	6, leicht	1 Stk
verlängerte Anschweißplatte mit Befestigungsbohrungen			
GR 0 LAPV	---	0, leicht	1 Stk
GR 1 LAPV	GR 1 LAPV ES	1, leicht	1 Stk
GR 2 LAPV	GR 2 LAPV ES	2, leicht	1 Stk
GR 3 LAPV	GR 3 LAPV ES	3, leicht	1 Stk
GR 4 LAPV	GR 4 LAPV ES	4, leicht	1 Stk
GR 5 LAPV	GR 5 LAPV ES	5, leicht	1 Stk
GR 6 LAPV	GR 6 LAPV ES	6, leicht	1 Stk
Deckplatte			
GR 0 LDP	---	0, leicht	1 Stk
GR 1 LDP	GR 1 LDP ES	1, leicht	1 Stk
GR 2 LDP	GR 2 LDP ES	2, leicht	1 Stk
GR 3 LDP	GR 3 LDP ES	3, leicht	1 Stk
GR 4 LDP	GR 4 LDP ES	4, leicht	1 Stk
GR 5 LDP	GR 5 LDP ES	5, leicht	1 Stk
GR 6 LDP	GR 6 LDP ES	6, leicht	1 Stk
Innensechskantschraube DIN 912/ISO 4762 (Verwendung ohne Deckplatte)			
912-M6x20	---	0, leicht	1 Stk
912-M6x20	912-M6x20 ES	1, leicht	2 Stk
912-M6x25	912-M6x25 ES	2, leicht	2 Stk
912-M6x30	912-M6x30 ES	3, leicht	2 Stk
912-M6x35	912-M6x35 ES	4, leicht	2 Stk
912-M6x50	912-M6x50 ES	5, leicht	2 Stk
912-M6x60	912-M6x60 ES	6, leicht	2 Stk
Sechskantschraube DIN 931/ISO 4014 (Verwendung mit Deckplatte)			
931-M6x30	---	0, leicht	1 Stk
931-M6x30	931-M6x30 ES	1, leicht	2 Stk
931-M6x35	931-M6x35 ES	2, leicht	2 Stk
931-M6x40	931-M6x40 ES	3, leicht	2 Stk
931-M6x45	931-M6x45 ES	4, leicht	2 Stk
931-M6x60	931-M6x60 ES	5, leicht	2 Stk
931-M6x70	931-M6x70 ES	6, leicht	2 Stk
Aufbauschraube mit Sicherungsblech			
GR 0 LABS	---	0, leicht	1 Stk
GR 1 LABS	---	1, leicht	2 Stk
GR 2 LABS	---	2, leicht	2 Stk
GR 3 LABS	---	3, leicht	2 Stk
GR 4 LABS	---	4, leicht	2 Stk
GR 5 LABS	---	5, leicht	2 Stk
GR 6 LABS	---	6, leicht	2 Stk

C-Tragschienen (28 mm) - leichte Baureihe & Doppelrohrschelle — DIN 3015 T1/T3

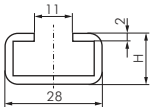

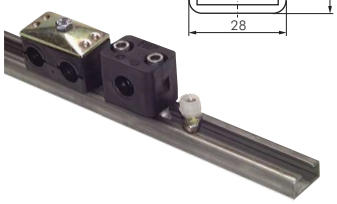

Typ Stahl blank	Typ Stahl verzinkt	Typ 1.4571 (Rost frei)	H	für Baugröße
Schienenlänge 1 m				
TS 28 x 11	TS 28 x 11 V	TS 28 x 11 ES	11	0 - 6, leicht
TS 28 x 14	TS 28 x 14 V	TS 28 x 14 ES	14	0 - 6, leicht
TS 28 x 30	TS 28 x 30 V	---	30	0 - 6, leicht
Schienenlänge 2 m				
TS 28 x 11/2	TS 28 x 11/2 V	TS 28 x 11/2 ES	11	0 - 6, leicht
TS 28 x 14/2	TS 28 x 14/2 V	TS 28 x 14/2 ES	14	0 - 6, leicht
TS 28 x 30/2	TS 28 x 30/2 V	---	30	0 - 6, leicht

HYDAC

Tragschienenmuttern (28 mm) - leichte Baureihe & Doppelrohrschelle — DIN 3015 T1/T3

Verwendbar für: Rohrschellen mit Tragschienenmuttern, leichte Baureihe & Doppelrohrschellen

Typ Stahl verzinkt	Typ 1.4571 (Rost frei)	Gewinde	für Baugröße (Rohrschelle)	für Baugröße (Doppelrohrschelle)
KMA M6	KMA M6 ES	M 6	0 - 6, leicht	1, doppelt
KMA M8	KMA M8 ES	M 8	---	2-5, doppelt

Reihenanschweißplatten - leichte Baureihe — DIN 3015 T1

Typ Stahl blank	Anzahl der Schellen	Gesamt-länge	für Baugröße
RAP 0	10	298	0, leicht
RAP 1	10	394	1, leicht
RAP 2	10	508	2, leicht
RAP 3	10	723	3, leicht
RAP 4	5	297	4, leicht
RAP 5	5	370	5, leicht
RAP 6	5	446	6, leicht

Alle Angaben verstehen sich als unverbindliche Richtwerte! Für nicht schriftlich bestätigte Datenauswahl übernehmen wir keine Haftung. Druckangaben beziehen sich, soweit nicht anders angegeben, auf Flüssigkeiten der Gruppe II bei +20°C.

AIR-COM
PNEUMATYKA-AUTOMATYKA