★★★☆☆

WIKA

Bimetallthermometer senkrecht ohne Schutzrohr, 18 mm Bund — Klasse 1.0

Werkstoffe: Gehäuse: 1.4301, Tauchschaft: 1.4571, Sichtscheibe: Instrumentenflachglas
Anzeigenkorrektur: Verstellzeiger
Schutzart: IP 43
Anschluss: 18 mm Bund
Tauchschaft: 8 mm
Klasse: 1.0
Temperaturbereich: Umgebung: -20°C bis max. +60°C
Einbaumaße: Ø 100: F = 66 mm, H = 40 mm
Mögliche Tauchschaftlängen: 63, 100, 160, 200 mm (bitte bei Bestellung angeben)

Schutzrohrtyp **A**

siehe Seite 700

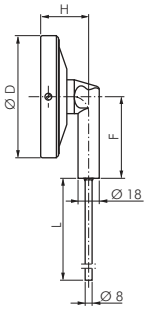

Typ (Standard) Ø 100 = D	Anzeige-bereich	Skalen-teilung
TST 35100 ** ES	-30°C/+50°C	1°C
TST 26100 ** ES	-20°C/+60°C	1°C
TST 60100 ** ES	0°C/+60°C	1°C
TST 80100 ** ES	0°C/+80°C	1°C
TST 120100 ** ES	0°C/+120°C	1°C
TST 160100 ** ES	0°C/+160°C	2°C
TST 200100 ** ES	0°C/+200°C	2°C
TST 250100 ** ES	0°C/+250°C	2°C

** bitte geben Sie die gewünschte Tauchschaftlänge an: 63, 100, 160 oder 200 mm

☞ **Bestellbeispiel:** TST 35100 ** ES

Standardtyp

Tauchschaftlänge L:
63 mm . . . . . .-63*
100 mm . . . . . .-100
160 mm . . . . . .-160
200 mm . . . . . .-200

* nicht für 0°C/+60°C Thermometer

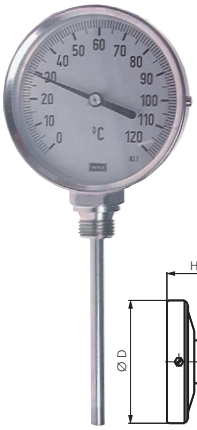

★★★★☆

WIKA

Bimetallthermometer senkrecht ohne Schutzrohr – Industrieausführung — Klasse 1.0

Werkstoffe: Gehäuse: 1.4301, Tauchschaft: 1.4571, Sichtscheibe: Instrumentenflachglas
Anzeigenkorrektur: Verstellzeiger
Schutzart: IP 43
Anschluss: Außengewinde G 1/2"
Tauchschaft: 8 mm
Klasse: 1.0
Temperaturbereich: Umgebung: -20°C bis max. +60°C
Betriebsdruck am Tauchschaft: max. 25 bar
Einbaumaße: Ø 100: F = 66 mm, H = 40 mm, **Ø 160:** F = 96 mm, H = 42,5 mm
Mögliche Tauchschaftlängen: L = 63, 100, 160, 200 mm (bitte bei Bestellung angeben)

Schutzrohrtyp **B**

siehe Seite 700

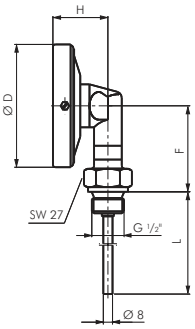

Typ (Standard) Ø100 = D	Typ Ø 160 = D	Anzeige-bereich	Skalen-teilung
TS 35100 **	TS 35160 **	-30°C/+50°C	1°C
TS 60100 **	TS 60160 **	0°C/+60°C	1°C
TS 80100 **	TS 80160 **	0°C/+80°C	1°C
TS 100100 **	TS 100160**	0°C/+100°C	1°C
TS 120100 **	TS 120160 **	0°C/+120°C	1°C
TS 160100 **	TS 160160 **	0°C/+160°C	2°C
TS 200100 **	TS 200160 **	0°C/+200°C	2°C
TS 250100 **	TS 250160 **	0°C/+250°C	2°C

** bitte geben Sie die gewünschte Tauchschaftlänge an: 63, 100, 160 oder 200 mm

☞ **Bestellbeispiel:** TS 35100 **

Standardtyp

Tauchschaftlänge L:
63 mm . . . . . .-63*
100 mm . . . . . .-100
160 mm . . . . . .-160
200 mm . . . . . .-200

* nicht für 0°C/+60°C Thermometer

Temperaturregler ab Seite 701

HYDAC Füllstandschalter und Anzeiger ab Seite 822

Temperierkupplungen ab Seite 304

PTFE- und PFA-Schläuche Seite 375

Steckverbinder aus Edelstahl Seite 92 - 97

Verschraubungen mit Anschweißenden auf Seite 212

Edelstahlrohre ab Seite 412

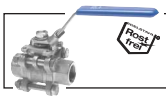
Edelstahl-Kugelhähne mit Anschweißenden ab Seite 501

Alle Angaben verstehen sich als unverbindliche Richtwerte! Für nicht schriftlich bestätigte Datenauswahl übernehmen wir keine Haftung. Druckangaben beziehen sich, soweit nicht anders angegeben, auf Flüssigkeiten der Gruppe II bei +20°C.