Ventilbreite: 23 mm
Weitere Maße finden Sie in den Artikeldetails in unserem **Online-Shop!**

Diese Ventile werden grundsätzlich mit Spule und Stecker ausgeliefert!

5/2-Wege Magnetventile G 1/8" — Baureihe SF3000

Werkstoffe: Körper und Schieber: Aluminium, Dichtungen: NBR, Pilot: Polyamid (glasfaserverstärkt)
Temperaturbereich: -10°C bis max. +60°C
Medien: geölte und ungeölte, gefilterte Druckluft
Schaltzeit (bei 5 bar): <25 ms
Steuerspannungen: Standard: 24V=, 230V AC, auf Wunsch: andere Spannungen (siehe Bestellbeispiel)
Spannungstoleranz: ±10%
Leistungsaufnahme: Gleichstrom: 2,1 W, Wechselstrom: 4,1 VA
Schutzart (VDE 0470/EN 60529): IP 65
Magnetspule [3]: M (Steckergröße 1)

Typ	Funktion	Gewinde	Betriebsdruck	Durchfluss	Symbol
SF3101 IPSC-**	Federrückstellung	G 1/8"	1,5 - 10 bar	620 l/min.	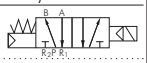
SF3200 IPSC-**	Impulsventil	G 1/8"	1,5 - 10 bar	620 l/min.	

3) Magnetspulen und Zubehör ab Seite 776

Bestellbeispiel: SF3101 IPSC- ** (Standardtyp)

Verfügbare Spannungsvarianten:
24V= ..... -D4
230V AC ..... -A2
12V= ..... -D2
24V AC ..... -A4
115V AC ..... -A1

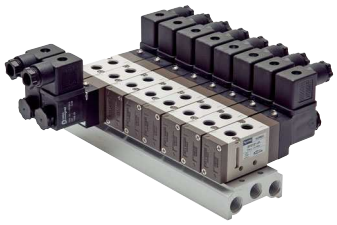

Mehrfachanschlussplatten — für Baureihe SF3000

Werkstoffe: Körper: Aluminium, Dichtungen: NBR
Lieferumfang: Grundkörper mit Schrauben und Dichtungen (Ventile bitte separat bestellen)
Anschlussgewinde: 6 x G 1/4"

Typ	Beschreibung
MF3500-**	Mehrfachanschlussplatte (PRS) für 5/2-Wege Ventile der Baureihe SF3000
MF3500-BLK	Blindplatte zum Verschließen von nicht benötigten Anschlussplätzen (inkl. Schrauben und Dichtung)
MF3500-REP NEU	Ersatzdichtungen und Ersatzschrauben für Ventilmontage

Bestellbeispiel: MF3500- ** (Standardtyp)

Anzahl der gewünschten Stationen:
2 Stationen ..... -2
4 Stationen ..... -4
6 Stationen ..... -6
8 Stationen ..... -8
10 Stationen ..... -10

Anschlussbild nach NAMUR
Weitere Maße finden Sie in den Artikeldetails in unserem **Online-Shop!**

Diese Ventile werden grundsätzlich mit Spule und Stecker ausgeliefert!

5/2-Wege NAMUR-Magnetventile G 1/4" — Baureihe SN3000

Werkstoffe: Körper und Schieber: Aluminium, Dichtungen: NBR, Pilot: Polyamid (glasfaserverstärkt)
Temperaturbereich: -10°C bis max. +60°C
Medien: geölte und ungeölte, gefilterte Druckluft
Schaltzeit (bei 5 bar): <30 ms
Steuerspannungen: Standard: 24V=, 230V AC, auf Wunsch: andere Spannungen (siehe Bestellbeispiel)
Spannungstoleranz: ±10%
Leistungsaufnahme: Gleichstrom: 2,1 W, Wechselstrom: 4,1 VA
Schutzart (VDE 0470/EN 60529): IP 65
Magnetspule [3]: M (Steckergröße 1)

Typ	Funktion	Gewinde	Betriebsdruck	Durchfluss	Symbol
SN3101 IPSC-**	5/2-Wege (Federrückstellung)	G 1/4"	1,5 - 10 bar	1000 l/min.	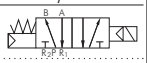
SN3200 IPSC-**	5/2-Wege (Impulsventil)	G 1/4"	1,5 - 10 bar	1000 l/min.	
SN3000 REP NEU	Ersatzdichtungsset für NAMUR-Flansch				

3) Magnetspulen und Zubehör ab Seite 776

Bestellbeispiel: SN3101 IPSC- ** (Standardtyp)

Verfügbare Spannungsvarianten:
24V= ..... -D4
230V AC ..... -A2
12V= ..... -D2
24V AC ..... -A4
115V AC ..... -A1

Kugelhähne mit Antrieb ab Seite 532

Klappenventile ab Seite 546

Steckanschlüsse Ø 3 - 32 mm ab Seite 46

Magnetventile Zubehör ab Seite 776

PU-, PA-, PTFE- und PE-Schläuche ab Seite 368

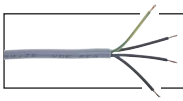
Flexible Steuerleitungen auf Seite 825

Schalldämpfer ab Seite 790

Zylinder ab Seite 830

Alle Angaben verstehen sich als unverbindliche Richtwerte! Für nicht schriftlich bestätigte Datenauswahl übernehmen wir keine Haftung. Druckangaben beziehen sich, soweit nicht anders angegeben, auf Flüssigkeiten der Gruppe II bei +20°C.