Endschalter - Massiv

Vakuumgeeignet

Typ R 314

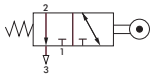
Typ R 35

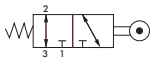
Typ R 314

Typ RL 314

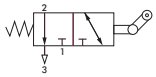
Typ RL 35

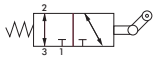
Typ RL 314

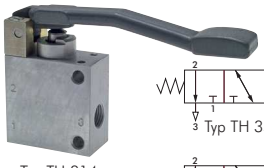
Typ TH 314

Typ TH 35

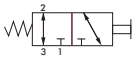
Typ TH 314

Steckverbinder aus Messing vernickelt ab Seite 74

Messing Schneidring-verschraubungen ab Seite 142

3/2-Wege Rollenventile & Tasthebelventile — Massiv

Werkstoffe: Körper: Aluminium, Dichtung: NBR, Hebel: Stahl/Aluminium, Rolle: Stahl
Temperaturbereich: -10°C bis max. +60°C
Medien: geölte und ungeölte, gefilterte Druckluft, Grobvakuum

Typ	Funktion	Gewinde	Nenn-weite	Durchfluss	Betriebs-druck	Betätigungskraft bei 6 bar
mit Rolle						
R 35	3/2-Wege (NC)	M 5	2	80 l/min.	-0,95 bis 10 bar	13 N
R 314	3/2-Wege (NC/NO)	G 1/4"	7	600 l/min.	-0,95 bis 10 bar	10 N
mit Leerrücklaufrolle						
RL 35	3/2-Wege (NC)	M 5	2	80 l/min.	-0,95 bis 10 bar	13 N
RL 314	3/2-Wege (NC/NO)	G 1/4"	7	600 l/min.	-0,95 bis 10 bar	15 N
mit Tasthebel						
TH 35	3/2-Wege (NC)	M 5	2	80 l/min.	-0,95 bis 10 bar	8 N
TH 314	3/2-Wege (NC/NO)	G 1/4"	7	600 l/min.	-0,95 bis 10 bar	7 N

Hauptabmessungen - 3/2-Wege & 5/2-Wege Rollenventile & Tasthebelventile Massiv

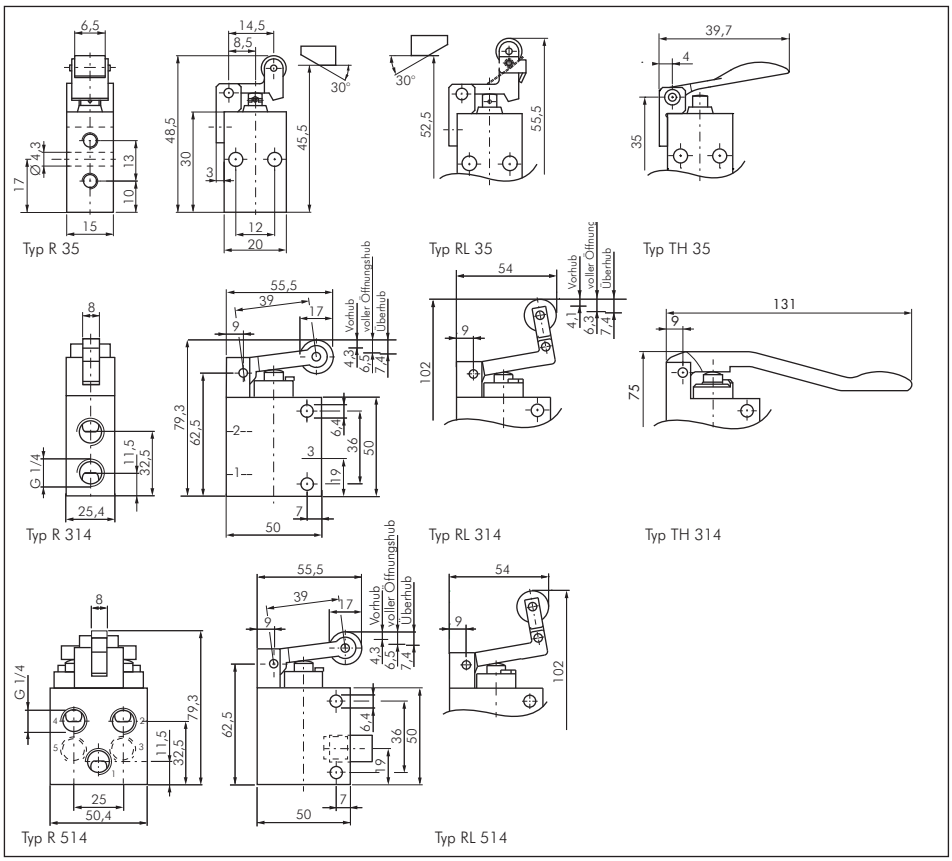

Vakuumgeeignet

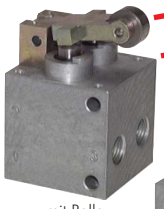
mit Rolle

mit Leerrücklaufrolle

5/2-Wege Rollenventile — Massiv

Werkstoffe: Körper: Aluminium, Dichtung: NBR, Hebel: Stahl/Aluminium, Rolle: Stahl
Temperaturbereich: -10°C bis max. +60°C
Nennweite: 7 mm
Medien: geölte und ungeölte, gefilterte Druckluft, Grobvakuum

Typ	Ausführung	Gewinde	Durchfluss	Betriebsdruck	Betätigungskraft*	Symbol
R 514	mit Rolle	G 1/4"	600 l/min.	-0,95 bis 10 bar	35 N	
RL 514	mit Leerrücklaufolle	G 1/4"	600 l/min.	-0,95 bis 10 bar	35 N	

* bei 6 bar

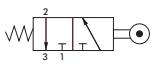

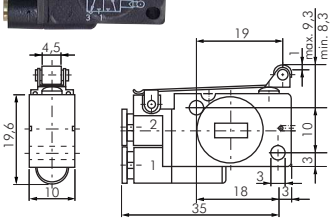

3/2-Wege Mini-Rollenventile — Standard

Werkstoffe: Körper: Kunststoff, Dichtungen: NBR, Hebel: Stahl, Rolle: Kunststoff
Temperaturbereich: -10°C bis max. +60°C
Eigenluftverbrauch: <1 l/min
Medien: geölte und ungeölte, gefilterte Druckluft

Typ	Funktion	Schlauch-anschluss	Nenn-weite	Durchfluss	Betriebs-druck	Betätigungskraft bei 8 bar
ER S4	3/2-Wege (NC)	4 mm	2	45 l/min.	1,5 - 8 bar	1 N

Alle Angaben verstehen sich als unverbindliche Richtwerte! Für nicht schriftlich bestätigte Datenauswahl übernehmen wir keine Haftung. Druckangaben beziehen sich, soweit nicht anders angegeben, auf Flüssigkeiten der Gruppe II bei +20°C.

AIR-COM
PNEUMATYKA-AUTOMATYKA