Drosselrückschlagventile & Drosselventile aus Edelstahl — Eco-Line

Besonders preiswert!

Werkstoffe: Körper und Einstellnadel: 1.4404, Dichtungen: FKM
Temperaturbereich: 0°C bis max. +150°C
Betriebsdruck: 0 - 10 bar
Medien: gefilterte und geölte Druckluft

Typ	Gewinde	Gewinde für Schalttafeleinbau	L	H	T	Durchfluss	Typ Befestigungs-mutter
Drosselrückschlagventile							
DR 18 ES E	G 1/8"	M 12 x 0,75	34	20	15	220 l/min	GM 12075 ES
DR 14 ES E	G 1/4"	M 18 x 1	50	30	25	900 l/min	GM 181 ES
Drosselventile							
DV 18 ES E	G 1/8"	M 12 x 0,75	34	20	15	220 l/min	GM 12075 ES
DV 14 ES E	G 1/4"	M 18 x 1	50	30	25	900 l/min	GM 181 ES

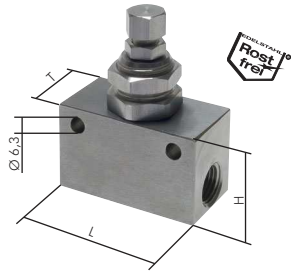

Drosselrückschlagventile & Drosselventile aus Edelstahl

Werkstoffe: Körper und Einstellnadel: 1.4436, Dichtungen: FKM
Temperaturbereich: -20°C bis max. +180°C
Betriebsdruck: 0 - 12 bar
Medien: geölte und ungeölte Druckluft und Gase, aggressive Gase und Flüssigkeiten, Öle und Wasser (50 µm)

Typ	Gewinde	L	H	T	Durchfluss
Drosselrückschlagventile					
DR 14 ES	G 1/4"	54	25	25	1000 l/min
DR 38 ES	G 3/8"	76	35	35	1680 l/min
DR 12 ES	G 1/2"	76	35	35	2520 l/min
DR 34 ES*	G 3/4"	95	50	50	5428 l/min
DR 10 ES*	G 1"	95	64	64	9820 l/min
Drosselventile					
DV 14 ES	G 1/4"	54	25	25	640 l/min

* nur eine Befestigungsbohrung

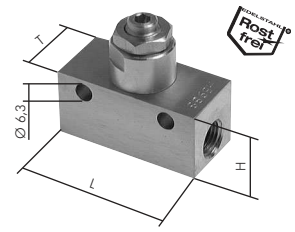

Drosseln & Drosselrückschlagventile (Edelstahl) — Innengewinde

Werkstoffe: Hohlschraube: 1.4571, Ringstück: 1.4571, Dichtungen: FKM/PTFE
Temperaturbereich: -20°C bis max. +150°C
Betriebsdruck: 0,2 - 10 bar
Medien: geölte und ungeölte Druckluft sowie ungiftige Gase (50 µm)

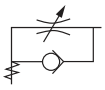
abluft-regelnd (B)

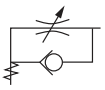
zuluft-regelnd (A)

zu- und abluft-regelnd (C)

Typ abluftregelnd (B)*	Typ zuluftregelnd (A)	Typ zu- und abluftregelnd (C)	Gewinde
mit Schlitzschraube (mit Schraubendreher einstellbar)			
GRL 50 ES	GRLA 50 ES	GRLD 50 ES	M 5
GRL 18 ES	GRLA 18 ES	GRLD 18 ES	G 1/8"
GRL 14 ES	GRLA 14 ES	GRLD 14 ES	G 1/4"

* Standard

Schnellentlüftungsventile aus Edelstahl (inkl. Schalldämpfer) — Kompakt

Preiswert!

Werkstoffe: Körper: 1.4404, Dichtungen: FKM, Dämpfermaterial: 1.4401
Temperaturbereich: -10°C bis max. +150°C
Betriebsdruck: 2 - 10 bar
Medien: gefilterte, geölte und ungeölte Druckluft

Typ	Gewinde	Durchfluss (Zylinder → Entlüftung)	Durchfluss (Eingang → Zylinder)
SE 14 K ES	G 1/4"	780 l/min	1080 l/min
SE 38 K ES	G 3/8"	1920 l/min	2170 l/min
SE 12 K ES	G 1/2"	2550 l/min	3250 l/min

Schnellentlüftungsventile aus Edelstahl

Werkstoffe: Körper: 1.4404, Dichtungen: FKM (G 3/8"-G 1/2": PUR)
Temperaturbereich: -10°C bis max. +120°C (G 3/8"-G 1/2": max. +80°C)
Betriebsdruck: 2 - 10 bar
Medien: geölte und ungeölte Druckluft sowie ungiftige Gase (50 µm)

Typ	Gewinde	Durchfluss (Zylinder → Entlüftung)	Durchfluss (Eingang → Zylinder)
SE 14 ESG	G 1/4"	1900 l/min	1650 l/min
SE 38 ESG	G 3/8"	2880 l/min	2350 l/min
SE 12 ESG	G 1/2"	6400 l/min	4580 l/min

Druckanzeigen aus Edelstahl mit Schottgewinde

Werkstoffe: Körper: 1.4436, Dichtungen: NBR, Schauglas: Polyacryl
Medien: geölte und ungeölte Druckluft und Gase, Flüssigkeiten, Öle und Wasser (50 µm)
Betriebsdruck: 1 - 10 bar
Temperaturbereich: +2°C bis max. +65°C

Typ 1.4436	Anschluss	Farbe drucklos (0 - 1 bar)	Farbe unter Druck (1 - 10 bar)
Si 18 RG ES	G 1/8" (IG)	rot	grün

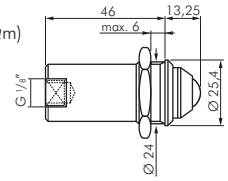

Alle Angaben verstehen sich als unverbindliche Richtwerte! Für nicht schriftlich bestätigte Datenauswahl übernehmen wir keine Haftung. Druckangaben beziehen sich, soweit nicht anders angegeben, auf Flüssigkeiten der Gruppe II bei +20°C.