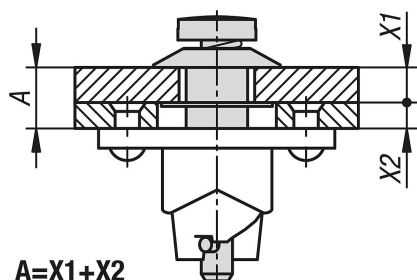

## Opis artykułu/ilustracje produktu

**Opis****Materiał:**

Stal.

**Wersja:**

Ocynkowane.

**Wskazówka:**

Zamki ćwierćobrotowe do bezpiecznego przytrzymywania i zamykania klap, pokryw pojemników, osłon maszynowych itp. Zamknięcie jest zamykane i otwierane przez obrót 90°. Tak zwany trzpień poprzeczny w trzpieniu zamykającym porusza się przy tym po krzywej w dolnej części zamknięcia, naprężając w ten sposób wstępnie sprężynę. W punkcie końcowym krzywej znajduje się małe zagłębienie, w którym zatrząskuje się trzpień krzyżowy. Siła naprężenia zamknięcia wytworzona przez sprężynę zapewnia, że połączenie pozostaje zamknięte bezpiecznie bez wibracji.

Wszystkie elementy systemu zamykającego (trzpień zamykający, tarcza utrzymująca i dolna część zamknięcia) są połączone osłoną lub ramą w sposób uniemożliwiający zgubienie.

Obsługa odbywa się przez rowek.

Zamek ćwierćobrotowy składa się zawsze z zamknięcia obrotowego 1/4, tarczy utrzymującej i dolnej części zamknięcia.

**Dane techniczne:**

Maksymalna siła rozciągająca 1300 N.

**Montaż:**

Przez osłonę wiercony jest otwór 8 mm, sworzeń z trzpieniem poprzecznym jest przekładany i zabezpieczany z tyłu tarczą utrzymującą. W ramie wiercony jest otwór środkowy 13 mm oraz dwa otwory mocujące na podstawie schematu otworów dolnej części.

**Wyposażenie:**

Tarcze utrzymujące 05592-51.

dolne części zamknięcia 05592-52.

## Rysunki

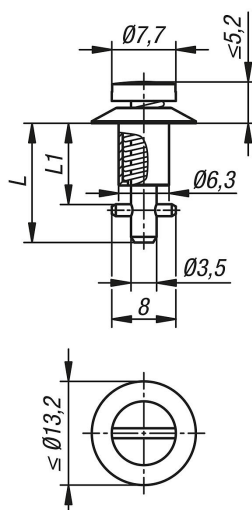

## Przegląd artykułów

Nr Zamówienia	A	L	L1
05592-50-211015	0,75 - 1,50	14,95	10,15
05592-50-211090	1,50 - 2,25	14,95	10,9
05592-50-211165	2,25 - 3,00	14,95	11,65
05592-50-211240	3,00 - 3,75	17,2	12,4
05592-50-211315	3,75 - 4,50	17,2	13,15
05592-50-211390	4,50 - 5,25	17,2	13,9
05592-50-211465	5,25 - 6,00	19,45	14,65
05592-50-211540	6,00 - 6,75	19,45	15,4
05592-50-211615	6,75 - 7,50	19,45	16,15
05592-50-211690	7,50 - 8,25	21,7	16,9
05592-50-211765	8,25 - 9,00	21,7	17,65
05592-50-211840	9,00 - 9,75	21,7	18,4
05592-50-211915	9,75 - 10,50	23,95	19,15
05592-50-211990	10,50 - 11,25	23,95	19,9
05592-50-212065	11,25 - 12,00	23,95	20,65
05592-50-212140	12,00 - 12,75	26,2	21,4
05592-50-212215	12,75 - 13,50	26,2	22,15
05592-50-212290	13,50 - 14,25	26,2	22,9
05592-50-212365	14,25 - 15,00	28,45	23,65
05592-50-212440	15,00 - 15,75	28,45	24,4
05592-50-212515	15,75 - 16,50	28,45	25,15
05592-50-212590	16,50 - 17,25	30,7	25,9
05592-50-212665	17,25 - 18,00	30,7	26,65
05592-50-212740	18,00 - 18,75	30,7	27,4
05592-50-212815	18,75 - 19,50	32,95	28,15
05592-50-212890	19,50 - 20,25	32,95	28,9
05592-50-212965	20,25 - 21	32,95	29,65